

**АВТОМАТИЗИРОВАННАЯ
ИНФОРМАЦИОННАЯ
СИСТЕМА ТЕРРИТОРИАЛЬНЫХ
ЦЕНТРОВ СОЦИАЛЬНОГО
ОБСЛУЖИВАНИЯ НАСЕЛЕНИЯ
АИС «ТЦСОН»**

**ЦЕНТР
ИНФОРМАЦИОННЫХ
ТЕХНОЛОГИЙ**

Министерства труда и социальной защиты
Республики Беларусь

cit-mintrud.by

Уважаемые коллеги
и партнеры, дорогие друзья!

Более 15 лет Центр информационных технологий Министерства труда и социальной защиты Республики Беларусь является ведущей IT компанией в сфере труда, занятости и социальной защиты. За это время мы создали мощный фундамент для стабильной работы и реализации самых смелых проектов.

Мы многого достигли: лучшие практики и инструменты для цифровой трансформации управления процессами и построения современной IT-инфраструктуры реализованы разработчиками нашей компании в программных продуктах и информационных системах. Продуктовая линейка предприятия охватывает ключевые сферы деятельности органов государственного управления и организаций.

Наша стратегия развития направлена на создание гибридных решений, развитие комплексных услуг на базе компьютерных программ и средств защиты информации, кастомизацию готовых решений для конечных пользователей, повышение уровня взаимодействия с заказчиками.

Мы постоянно работаем над прикладными программными продуктами и участвуем в реализации масштабных IT-проектов на уровне страны. У нас много идей и планов на будущее, у нас отличная репутация, и у нас хватит сил и энергии, чтобы реализовать все наши планы. Из года в год мы подтверждаем свой статус надежного партнера и проводника на пути к цифровизации и цифровому развитию.

Проект «Автоматизированная информационная система «ТЦСОН» – современное, многофункциональное программное решение перевода в «цифру» деятельности учреждений социального обслуживания населения, процесса подачи гражданами онлайн-заявок на социальное обслуживание и организации взаимосвязанной эффективной работы учреждений социального обслуживания по прогнозированию, предупреждению возникновения трудных жизненных ситуаций, оказанию содействия гражданам в их преодолении или адаптации к ним.

Совместными усилиями мы сможем сделать жизнь граждан нашей страны лучше и счастливее. Это отличная мотивация для дальнейшего развития компании и совершенствования наших программных решений!

Директор

Т. Ю. Мацукевич

ИДЕИ:

Повышение уровня доступности социальных услуг для граждан
Популяризация государственных информационных систем и ресурсов
Автоматизация деятельности учреждений социального обслуживания

АНАЛИЗ:

Выявленные проблемы: отсутствие единого централизованного подхода к обработке и анализу данных, необходимость цифровизации механизма взаимодействия с гражданами

ОСНОВАНИЕ:

Основные направления работы Министерства труда и социальной защиты на 2021 год подпункт 2.18.11 пункта 2 «Разработка прикладного программного обеспечения для автоматизации функций работников учреждений социального обслуживания»

АИС «ТЦСОН»: ЦЕЛИ

Охват большего количества граждан, нуждающихся в социальной помощи, посредством возможности направления онлайн-заявок

Цифровизация бизнес-процессов учреждений социального обслуживания населения

Повышение эффективности работы учреждений социального обслуживания

Увеличение объема, улучшение качества предоставляемых социальных услуг

Продвижение деятельности государственных органов и организаций системы Минтруда и соцзащиты

Унификация ведомственной отчетности для учреждений социального обслуживания

АИС «ТЦСОН»: ЗАДАЧИ

 Систематизация информации, согласованность действий структурных подразделений учреждений и качества работы организации в целом

 Доступность однократно введенной идентичной информации и ее использования во всех подразделениях

 Структуризация дифференцированного по критериям учета граждан, состоящих на учете в ТЦСОН, с возможностью поиска, фильтрации данных

 Увеличение скорости обработки информации и решения повторяющихся задач

 Контроль и обработка больших объемов данных

 Оперативность получения информации

 Оптимизация затрат рабочего времени

АИС «ТЦСОН»: ФУНКЦИОНАЛ

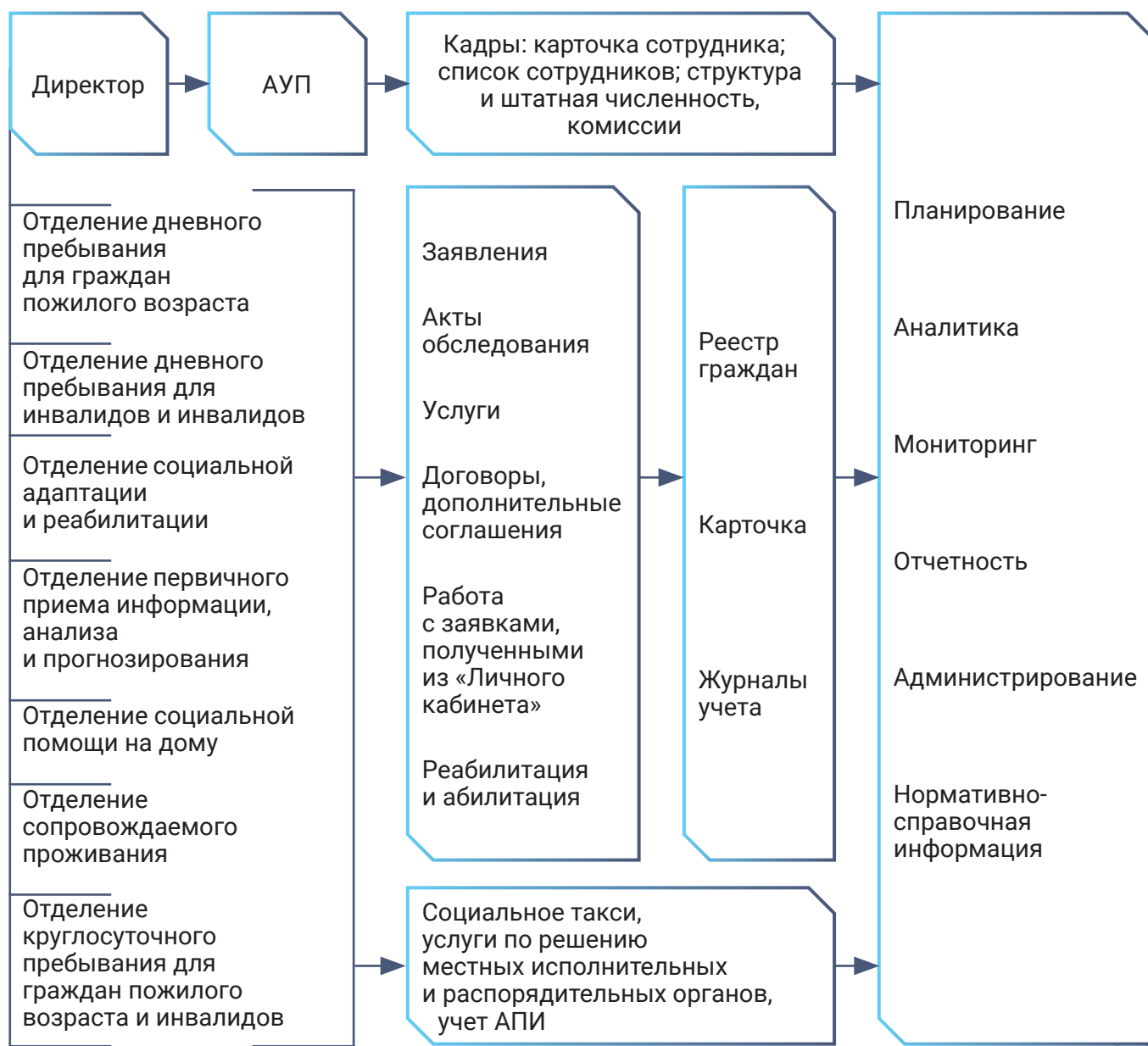

ИНТЕРФЕЙС ВЗАИМОДЕЙСТВИЯ С ИНФОРМАЦИОННЫМИ РЕСУРСАМИ

ЦИФРОВОЕ ВЗАИМОДЕЙСТВИЕ ГРАЖДАН И УЧРЕЖДЕНИЙ СОЦИАЛЬНОГО ОБСЛУЖИВАНИЯ

Гражданин через информационные ресурсы, интегрированные с АИС «ТЦСОН», взаимодействует с учреждениями социального обслуживания без личного присутствия

ЛИЧНЫЙ КАБИНЕТ. РЕГИСТРАЦИЯ

После регистрации в Личном кабинете на информационном ресурсе Министерства* гражданин получает возможность оформить онлайн-заявку на получение социальных услуг

помощник

Версия для слабовидящих 8 (017) 309-9-309 Информиния (приним звонков с 9.00 до 10.30 по рабочим дням) Электронное обслуживание Пенсионный калькулятор

Портал социальной защиты Республики Беларусь

Личный кабинет Войти Зарегистрироваться

Пособия, пенсии и иные социальные выплаты Услуги Органы социальной защиты справочная информация Найти пункт

Главная Регистрация физического лица

Регистрация физического лица

Поля, обязательные для заполнения, отмечены *

Настройки аккаунта	
*Логин	Введите логин 3-15 символов: a-z, 0-9 или -
*Пароль	Введите пароль от 8 символов: a-z, A-Z, 0-9 и ! @ # \$ % ^ & * () _ = + ; , . / ? ! ~ []
*Подтвердите пароль	Подтвердите пароль
Личные данные	
*Фамилия	Фамилия
*Имя	Имя
*Отчество	Отчество

* на примере Портала социальной защиты psz.gov.by

ЛИЧНЫЙ КАБИНЕТ. ОНЛАЙН-ЗАЯВКА

Оформление онлайн-заявки на социальные услуги в Личном кабинете на информационном ресурсе*

* на примере Портала социальной защиты psz.gov.by

ОБРАБОТКА ЗАЯВОК ГРАЖДАН В АИС «ТЦСОН»

Онлайн-заявка гражданина на социальные услуги поступает в АИС «ТЦСОН», отображается в меню «Онлайн-заявки» и направляется уполномоченному специалисту

Откуда поступила заявка	№ заявки	Дата, время поступления	От кого, ФИО	Адрес	Телефон, email	В отношении много лица, ФИО	Адрес много лица	Телефон много лица	Текст заявки	Статус заявки	Дата, время изменения статуса	Подразделение	Ответственный сотрудник
Портал социальной защиты РБ	3	26.09.2023 09:57			.com				Воспитываю ребенка-инвалида. Нуждаюсь в услугах няни				
Портал социальной защиты РБ	1	26.09.2023 09:56			.com			746	Мой брат перенес инсульт. Нужна сиделка	Перенаправлена	27.09.2023 09:58	Отделение социальной помощи на дому	Гетманов Антон Павлович
Портал социальной защиты РБ	2	26.09.2023 09:56							Являюсь инвалидом. Нужна помощь по дому	В обработке	27.09.2023 11:59	Отделение первичного приема информации, анализа и прогнозирования	Федорук Игнат Олегович

СПЕЦИАЛИСТЫ УЧРЕЖДЕНИЙ СОЦИАЛЬНОГО ОБСЛУЖИВАНИЯ

АКТ ОБСЛЕДОВАНИЯ

- автоматизированное заполнение карточки, акта обследования
- хранение истории изменений данных
- создание печатной формы

Государственное учреждение "Березинский территориальный центр социального обслуживания населения" | Специалист по социальной работе/Отделение первичного приема информации, анализа и прогнозирования

Электронная карточка № 7 | создана: 13.11.2021 14:40:21 | редактирование: 05.05.2022 14:05:30 | Зинькова Маргарита Николаевна

Создание акта материально-бытового положения

Сохранить акт в журнале учета | Члены комиссии | Дата составления акта: 16.08.2023 | Предпросмотр

СОЗДАТЬ **ОТМЕНА**

Род деятельности: учится работает, служит, занят уходом нетрудоспособный(ая) не работает безработный(ая)

АКТ обследования материально-бытового положения гражданки от 16.08.2023 г.

Обследована гражданка: [] г.р., проживающая по адресу: [] 12, кв. 2.

Обследование материально-бытового положения (далее – обследование) провели: специалист по социальной работе Иванов Иван Иванович.

Установлено: гражданка [] получает пенсию: пенсия по случаю потери кормильца в размере 300,0 руб. в месяц на 01.10.2022.

Особенности: сирота - бывший воспитанник детского дома (школы-интерната, др. стационарных учреждений). В настоящее время учится: БГУИР.

МАТЕРИАЛЬНОЕ ПОЛОЖЕНИЕ

Примечание: УДОВЛЕТВОРИТЕЛЬНОЕ.

ЖИЛИЩНЫЕ УСЛОВИЯ

Вид жилого помещения: закрепленное жилье, собственность: не собственник, состояние: –.

Размер жилого помещения: общая площадь 42,0 м², жилая площадь 29,0 м².

ЗАКЛЮЧЕНИЕ

Социальная поддержка: нуждается в материальной поддержке: другой (ЕЖЕГОДНАЯ ВЫПЛАТА ДЕТЯМ-СИРОТАМ).

ОК

ГРАЖДАНЕ. КАРТОЧКА

- отображение подробной информации о лице с учетом особенностей
- группировка по основным характеристикам и их детализация
- возможность работы с лицом в разных подразделениях

Личные данные

Состояние здоровья

Особенности лица

ЗАБОЛЕВАНИЕ: нарушение опорно-двигательного аппарата (инвалид колясочник)

ОСОБЕННОСТИ ИНВАЛИДОВ: левосторонний(ая)

ОСОБЕННОСТИ ПЕРЕДВИЖЕНИЯ: не передвигается

Занятость и источники доходов

Сведения о семье и родственниках

Жилищные условия

Вид собственности: собственник | Вид жилого помещения: квартира (доля)

Размер занимаемого жилого помещения: общая площадь, м²: 56,0 | жилая площадь, м²: 45,0

Количество комнат: 2 | Этажность дома: 5 | Номер этажа: 2 | Номер подъезда: 1

Состояние жилого помещения: удовлетворительное

Благоустройство жилого помещения:

- с удобствами
- отопление централизованное
- водоснабжение централизованное холодной и горячей водой
- водоотведение централизованное
- ДПИ отсутствуют

Наличие элементов доступной среды по месту фактического проживания

Прилегающая территория:

- повышение бордюрного скланиа
- застосовка для инвалидов
- ровное твердое покрытие дороги
- другое: []

Вход в подъезд:

- пандус
- поручни
- электро платформа
- расширена входная группа
- другое: []

В подъезде:

- пандус
- опускной пандус
- электро платформа
- лифт
- другое: []

Технические возможности для создания доступной среды:

- отсутствуют
- имеются

имеются, но не созданы по причине:

- не нуждается в создании доступной среды
- проживает в частном домовладении и не требуется доступная среда
- по состоянию здоровья не выходит из квартиры

другая: []

Нуждаемость в улучшении жилищных условий

ГРАЖДАНЕ. РЕЕСТР

- учет всех групп населения
- мониторинг, анализ по категориям с учетом одного или нескольких критериев
- комплексный подход: одновременная работа всех структурных подразделений
- формирование печатных форм списков

Государственное учреждение "Березинский территориальный центр социального обслуживания населения" | Специалист по социальной работе/Отделение первичного приема информации, анализа и прогнозирования | Иванов Иван Иванович

Реестр граждан * Журналы * Отчеты * Услуги * Планирование *

Показано с 1 по 50 из 70 записей (результат поиска из 73 записей)

Граждане, состоящие на учете в центре

Фамилия	Имя	Отчество	Дата рожд.	Личный номер	И	Особенности	Адрес фактического проживания
Аесли	Один		11.11.1991		2	одинокий (одинокая); проживает отдельно от детей	дво. Лучки, дом 11, Полтавский с/с
Асти						одинокий (одинокая); не имеет трудоспособных родственников, обязанных содержать по закону	
Вао						сирота - бывший воспитанник детского дома (школы-интерната, др. стационарных учреждений)	
Вао					2 3	одиноко проживающий; заболевание органов слуха; пассивный(ая)	кв.
Вао					3	одинокий (одинокая)	ский
Вао						ребенок-сирота или ребенок, оставшийся без попечения родителей	
Вао					2	ребенок-сирота или ребенок, оставшийся без попечения родителей	
Вее					3	одинокий (в пределах РФ)	
Гай					2	отбывал наказание в исправительных учреждениях	
Гон					2	одинокий (одинокая); не имеет трудоспособных родственников, обязанных содержать по закону	
Гор					7 1	проживает в семье (приходший контингент)	
Ели					2		
Жел							
Жел					3		
Жел					3 3		
Заг					5 1	проживает отдельно от детей; одиноко проживающий; имеет трудоспособных родственников, проживающих на территории РФ, обязанных содержать по закону; участие в боевых действиях на острове Доманском и в районе острова Желаншоль в 1999 г.	
Зая					1		
Зин					3		
Ива					2 2		
Ива						одинокий (одинокая); сирота - бывший воспитанник детского дома (школы-интерната, др. стационарных учреждений); сахарный диабет	
Кар					РИ		
Кер					8		
Кер					1	одинокий (одинокая)	
Кор							
Кор					5 3		
Кра					1		Жабиково

Центр информационных технологий | +375 (17) 228-46-99 | 2023

ДОГОВОРЫ

Составление договора, дополнительного соглашения, их учет в системе

Автоматическое заполнение журнала учета договоров и дополнительных соглашений

Автоматизированное заполнение реквизитов сторон

Выбор условий и параметров предмета договора

Возможность изменения текста типового договора, добавления, удаления пунктов договора, сохранение истории

Создание печатной формы документа

ДОГОВОРЫ, УСЛУГИ. ЗАЯВЛЕНИЕ

Ведение журнала заявлений граждан на получение услуг

Государственное учреждение "Березинский территориальный центр социального обслуживания населения"

Ведение договоров Заявления Перечни услуг Составление договора Договоры

Показано с 1 по 5 из 5 записей

+ Добавить ✎ Изменить 🗑 Удалить 📄 Составление договора

Номер	Дата	Регистрационный номер заявления	ФИО заявителя	Адрес	Форма подачи заявления	Краткое содержание заявления
1	03.07.2023	1			устно	оказание социальных услуг
4	06.07.2023	2	Е		устно	оказание социальных услуг
5	10.07.2023	3	П	(чна) у	письменно	оказание социальных услуг
6	12.07.2023	4			устно	оказание социальных услуг
7	13.07.2023	5				оказание социальных услуг

Поиск лица

Фамилия Имя Отчество

Отмена

Редактирование записи из журнала договоров

Лицо заключившее договор

Законный представитель

Дата заключения договора 01.07.2023 вид договора возмездный

Срок оказания социальных услуг с 02.07.2023 по дд.мм.гггг

Перечень услуг ФК 3 отдельно от родственников

Объем и периодичность услуг от трех услуг и более за одно посещение, с 2-х разовым посещением в неделю

Условия оплаты 60% стоимость 1,75 руб.

Длительность пребывания 1 ч. 50 мин.

Примечание

Сохранить Отмена

УСЛУГИ

Составление и хранение шаблонов перечней услуг, прилагаемых к договорам, в зависимости от особенностей лица

ВЫБОР УСЛОВИЙ И ПАРАМЕТРОВ

КОРРЕКТИРОВКА ТЕКСТА

Корректировка текста типового договора, добавление, удаление отдельных пунктов

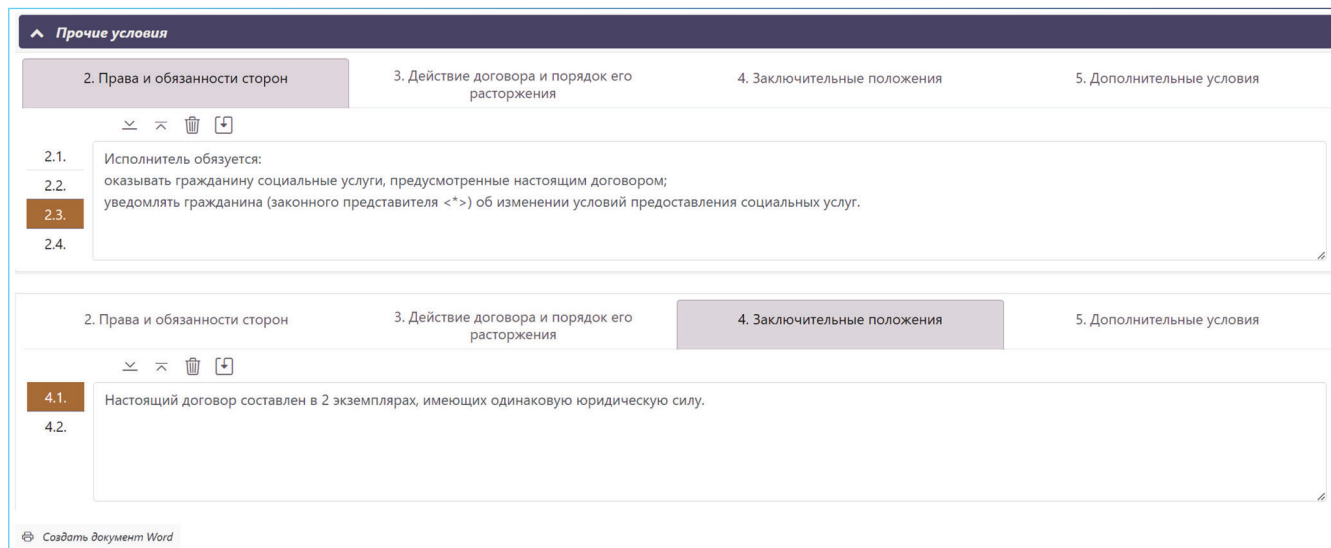

РЕКВИЗИТЫ СТОРОН

Автоматическое заполнение реквизитов сторон

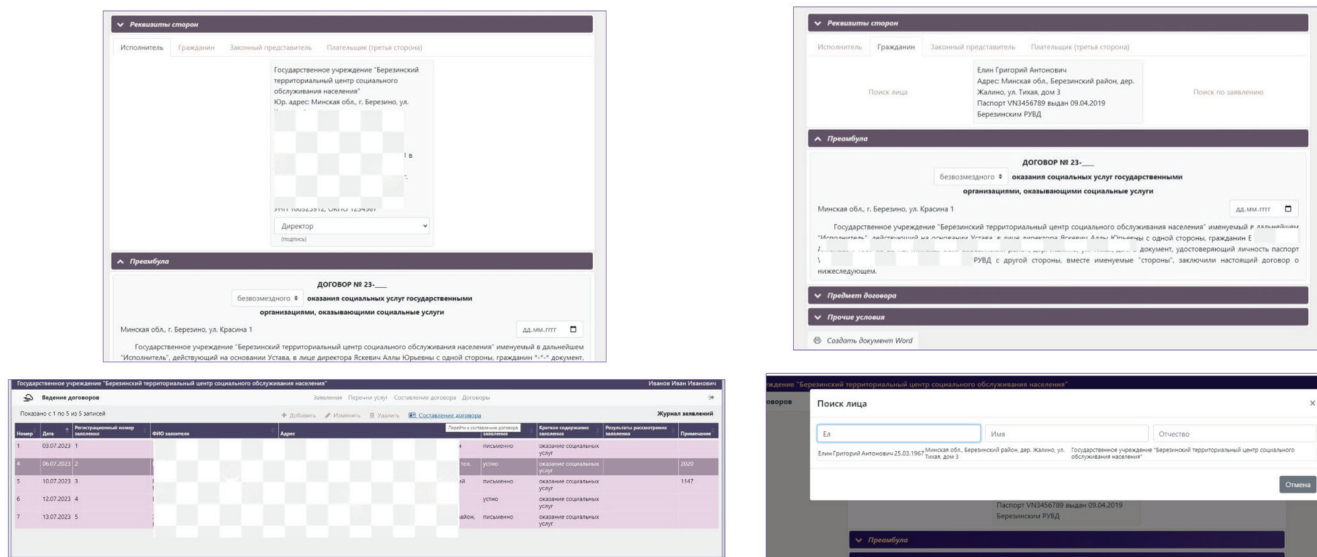

ЖУРНАЛ

Автоматизированное заполнение журнала учета договоров и дополнительных соглашений

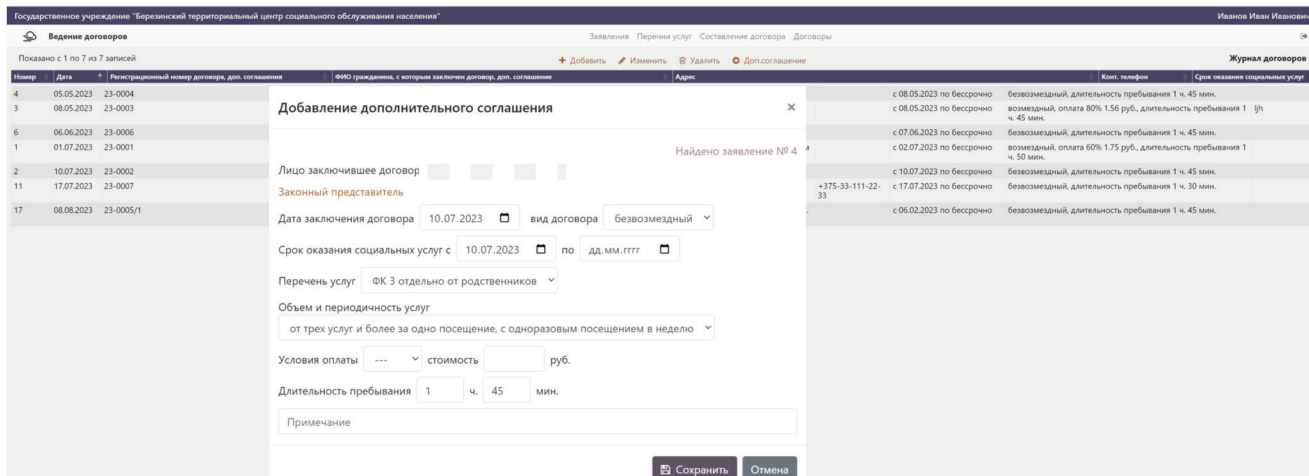

ПОДЧИНЕНИЕ СОЦИАЛЬНЫХ РАБОТНИКОВ

Распределение социальных работников по участкам социального обслуживания с подчинением инспектору по основной деятельности:

- назначение инспектору в подчинение социального работника
- список подчиненных инспектору социальных работников

Инспектор: **Околов Вадим Викторович**

В подчинении	Свободен
Орлов Станислав Алексеевич <input type="button" value="Снять подчинение"/>	Иванов Иван Иванович <input type="button" value="Установить подчинение"/>

Сотрудники в подчинении у инспектора: **Околов Вадим Викторович**

Фамилия работника	Имя работника	Отчество работника	Адрес	Мобильный телефон
Орл				51
Орл				46

Список работников

Фамилия работника	Имя работника	Отчество работника	Адрес	Мобильный телефон	Действие
			г. КС	4-	<input type="button" value="Назначить подчиненных"/>
			г. 1,	4-	<input type="button" value="Назначить подчиненных"/>
			Вн Ба	4-	<input type="button" value="Назначить подчиненных"/>

ПЛАНИРОВАНИЕ

Автоматическое формирование графика социального работника в отношении обслуживаемых граждан на период:

- ✓ выходные, праздничные дни, дни переносов
- ✓ количество посещений, нормы рабочего времени в соответствии с договорами, расчет дней посещений
- ✓ контроль даты начала и окончания срока действия договора
- ✓ редактирование графика
- ✓ печатная форма

СОЦИАЛЬНЫЕ УСЛУГИ ПО РЕШЕНИЮ МЕСТНЫХ ИСПОЛНИТЕЛЬНЫХ И РАСПОРЯДИТЕЛЬНЫХ ОРГАНОВ

Учет транспортных услуг («социальное такси»)

- ✓ автоматическое заполнение данных о заказчике услуги: статус, инвалидность, ранее оказанные услуги
- ✓ формирование групповой услуги
- ✓ отчет по выполненным заявкам за период

СОЦИАЛЬНЫЕ УСЛУГИ

ПО РЕШЕНИЮ МЕСТНЫХ ИСПОЛНИТЕЛЬНЫХ И РАСПОРЯДИТЕЛЬНЫХ ОРГАНОВ

- возмещение затрат на ремонт жилья отдельным категориям граждан
- возмещение затрат на ремонт надмогильных сооружений отдельным категориям граждан
- талоны на бесплатное питание
- выплата на детей семьям, в которых родилась и воспитывается тройня

ЖУРНАЛЫ УЧЕТА

Автоматизированное ведение журналов по различным направлениям работы: информация о работе по периоду, структурному подразделению, сотруднику, гражданам

№ п/п	Дата	№ документа	Д.р.	И.п.	Объект учета	Адрес	ФИО исполнителя	Содержание	Члены комиссии	Сроки
137	09.08.2023	МБП	2002	И	ребенок-сирота или ребенок, оставшийся без попечения родителей	г. Мн.	И.И.И.	Оформление первичного приема информации, анализа и проследования		09.08.2023 15.21.28
152	28.06.2023	МБП	1991	2	одиночки (одиночки), проживает отдельно от детей	д.р. 01.01.08	И.И.И.	Оформление первичного приема информации, анализа и проследования		28.06.2023 12.25.53
151	28.06.2023	МБП	1991	2	одиночки (одиночки), проживает отдельно от детей	д.р. 01.01.08	И.И.И.	Оформление первичного приема информации, анализа и проследования		28.06.2023 12.25.53
148	28.06.2023	МБП	1991	2	одиночки (одиночки), проживает отдельно от детей	д.р. 01.01.08	И.И.И.	Оформление первичного приема информации, анализа и проследования		28.06.2023 12.25.53
141	14.06.2023	МБП	1991	1	проживает отдельно от детей, трудоспособное население, обязанное содержать по закону родителей, в 1989 г.	д.р. 01.01.08	И.И.И.	Оформление первичного приема информации, анализа и проследования		14.06.2023 12.25.53
135	05.05.2023	МБП	1951			г. Мн.	И.И.И.	Оформление первичного приема информации, анализа и проследования		05.05.2023 12.25.53
134	05.05.2023	МБП	1963			г. Мн.	И.И.И.	Оформление первичного приема информации, анализа и проследования		05.05.2023 12.25.53
133	04.05.2023	МБП	1951			г. Мн.	И.И.И.	Оформление первичного приема информации, анализа и проследования		04.05.2023 12.25.53
115	03.05.2023	МБП	1968	2	прибыли) на постоянное место жительства в Республику Беларусь (имеет вид на жительство)	г. Мн.	И.И.И.	Оформление первичного приема информации, анализа и проследования		03.05.2023 12.25.53
112	16.01.2023	МБП	1958	2	одиночки (одиночки), не имеет трудоспособных родственников, обязанная содержать по закону	г. Мн.	И.И.И.	Оформление первичного приема информации, анализа и проследования		16.01.2023 12.25.53
111	05.01.2023	МБП	1967	2	одиночки (одиночки), не имеет трудоспособных родственников, обязанная содержать по закону	г. Мн.	И.И.И.	Оформление первичного приема информации, анализа и проследования		05.01.2023 12.25.53

№ п/п	Дата	№ ИТР	Дата ИТР	Наименование МРЭК	ФИО исполнителя	Д.р.	И.п.	Оценки	ТС	ТР	ФИО административного	Содержание	Принятые меры	Дата ИТР	Примечание	Оценки по ИТР	Принятые меры	ФИО исполнителя
37	05.08.2023	232	31.08.2023	Борисовская межрайонная МРЭК	И.И.И.	1989	2	первичное	нет	нет	И.И.И.	Оформление первичного приема информации, анализа и проследования						И.И.И.
35	18.05.2023	22	03.05.2023	Минская межрайонная МРЭК	И.И.И.	1989	2	первичное	нет	да	И.И.И.	Оформление первичного приема информации, анализа и проследования						И.И.И.
33	05.05.2023	12	01.05.2023	Минская межрайонная МРЭК	И.И.И.	1989	3	первичное	нет	да	И.И.И.	Оформление первичного приема информации, анализа и проследования						И.И.И.
31	05.05.2023	457	02.02.2023	Случайская межрайонная МРЭК	И.И.И.	1989	2	первичное	нет	нет	И.И.И.	Оформление первичного приема информации, анализа и проследования						И.И.И.
30	05.05.2023	1	01.02.2023	Молдаженская межрайонная МРЭК	И.И.И.	1989	3	первичное	да	да	И.И.И.	Оформление первичного приема информации, анализа и проследования						И.И.И.
29	05.05.2023	35	01.02.2023	Сологоровская межрайонная МРЭК	И.И.И.	1989	3	первичное	да	нет	И.И.И.	Оформление первичного приема информации, анализа и проследования						И.И.И.
28	04.05.2023	159	27.04.2023	Минская межрайонная МРЭК	И.И.И.	1989	2	первичное	нет	да	И.И.И.	Оформление первичного приема информации, анализа и проследования						И.И.И.
27	04.05.2023	147	25.04.2023	Минская межрайонная МРЭК	И.И.И.	1989	2	первичное	нет	да	И.И.И.	Оформление первичного приема информации, анализа и проследования						И.И.И.

КОМИССИИ

- Создание комиссии
- Ввод, редактирование состава комиссии

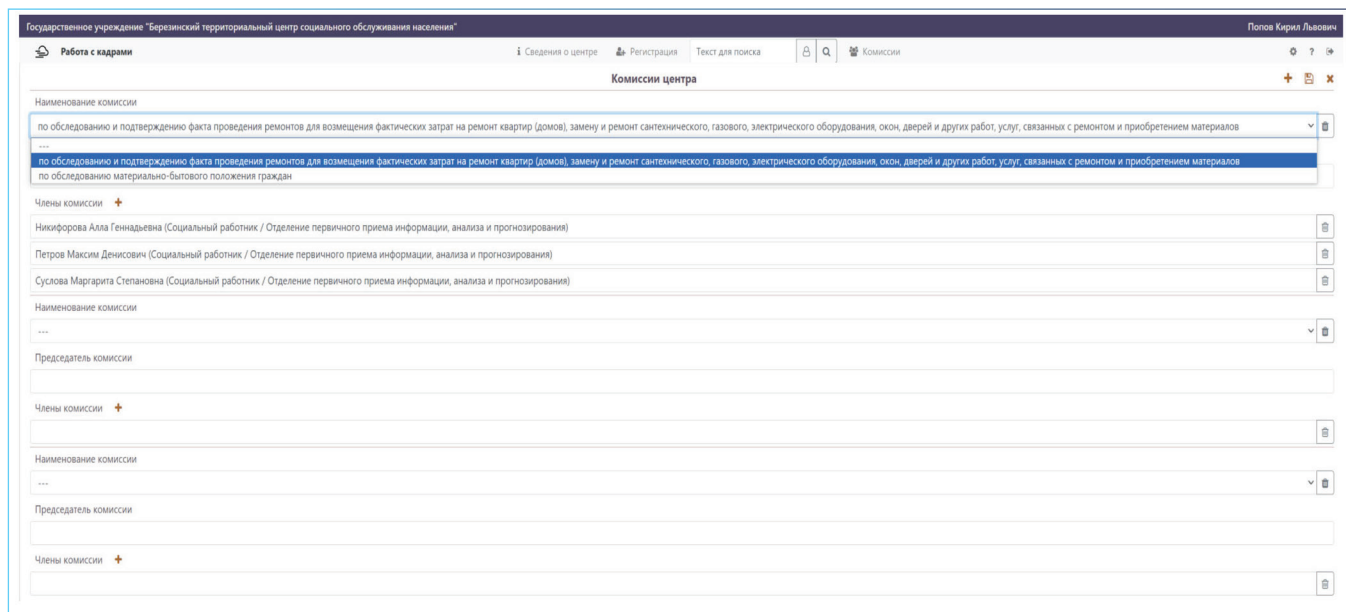

КАЛЕНДАРЬ

- Редактирование рабочего календаря:
 - выходные
 - праздничные дни
 - переносы

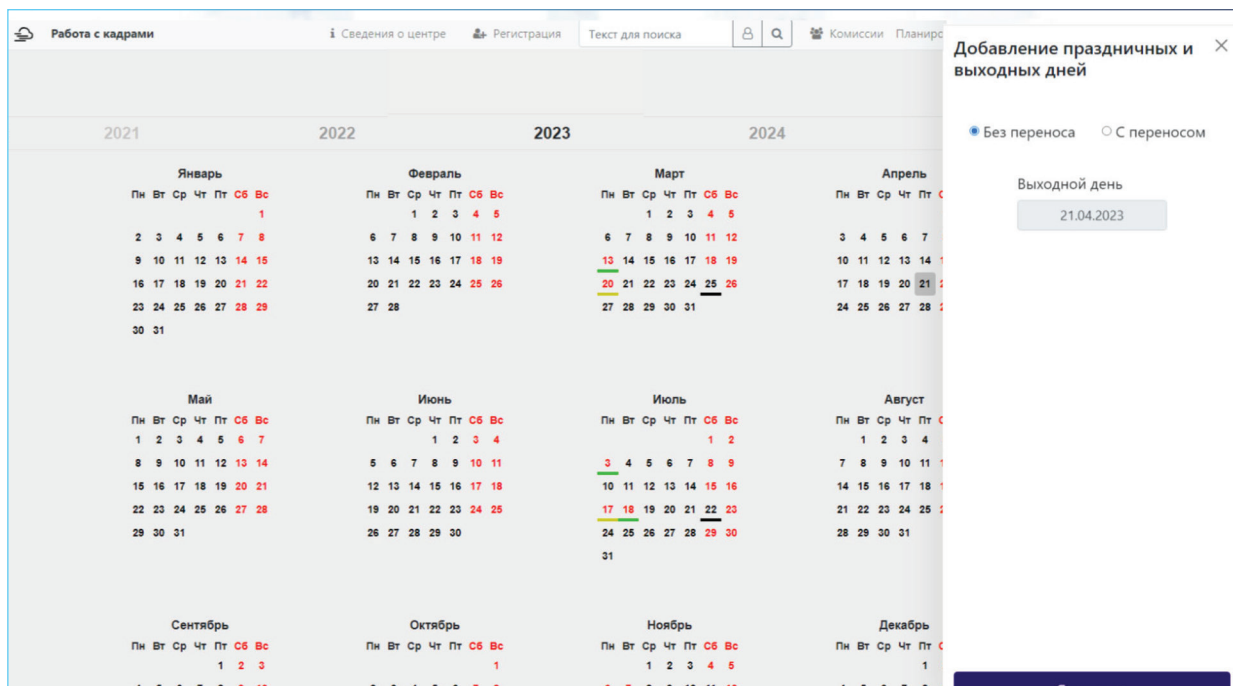

БЕЗОПАСНОСТЬ

Обеспечение соблюдения всех нормативных правовых актов Республики Беларусь в области безопасности обработки и хранения информации и персональных данных

Размещение системы на ресурсах Республиканской платформы в «Защищенной виртуальной инфраструктуре»

Обеспечение защиты от потенциальных онлайн-угроз: вредоносного программного обеспечения, фишинговых атак и попыток взлома

Подключение пользователей через защищенные каналы связи с использованием средств шифрования

МИНИСТЕРСТВО ТРУДА И СОЦИАЛЬНОЙ ЗАЩИТЫ РЕСПУБЛИКИ БЕЛАРУСЬ

ВЕДОМСТВЕННАЯ СТАТИСТИКА

- Автоматический сбор данных по учреждению для загрузки в АССС «Труд и соцзащита»
- Отчет «Сведения о работе ТЦСОН» (р9) в части имеющихся данных – раздел II графы 008-073, раздел III частично
- История отчетов
- Сохранение в Excel
- Автоматическая загрузка отчета в АССС «Труд и соцзащита» (планируется)

Наименование показателя	№	Всего
Численность граждан, состоящих на учете в ТЦСОН, всего	008	
из них инвалидов, всего:	009	
в том числе: инвалидов 1 группы	010	
мужчины	011	
женщины	012	
городское население	013	
сельское население	014	
из них: одиноких	015	
мужчины	016	
женщины	017	
городское население	018	
сельское население	019	
одиноко проживающих	020	
мужчины	021	
женщины	022	
городское население	023	
сельское население	024	
инвалидов 2 группы	025	
мужчины	026	
женщины	027	
городское население	028	
сельское население	029	
из них: одиноких	030	
мужчины	031	
женщины	032	
городское население	033	
сельское население	034	
одиноко проживающих	035	
мужчины	036	
женщины	037	
городское население	038	
сельское население	039	
инвалидов 3 группы	040	
мужчины	041	
женщины	042	
городское население	043	

ВЗАИМОДЕЙСТВИЕ. РАЗВИТИЕ

- ✓ Заключение СОГЛАШЕНИЯ О ВЗАИМОДЕЙСТВИИ между ЦИТ Минтруда и соцзащиты и Министерством
- ✓ Соответствие системы защиты информации АИС «ТЦСОН» требованиям законодательства в области информационной безопасности

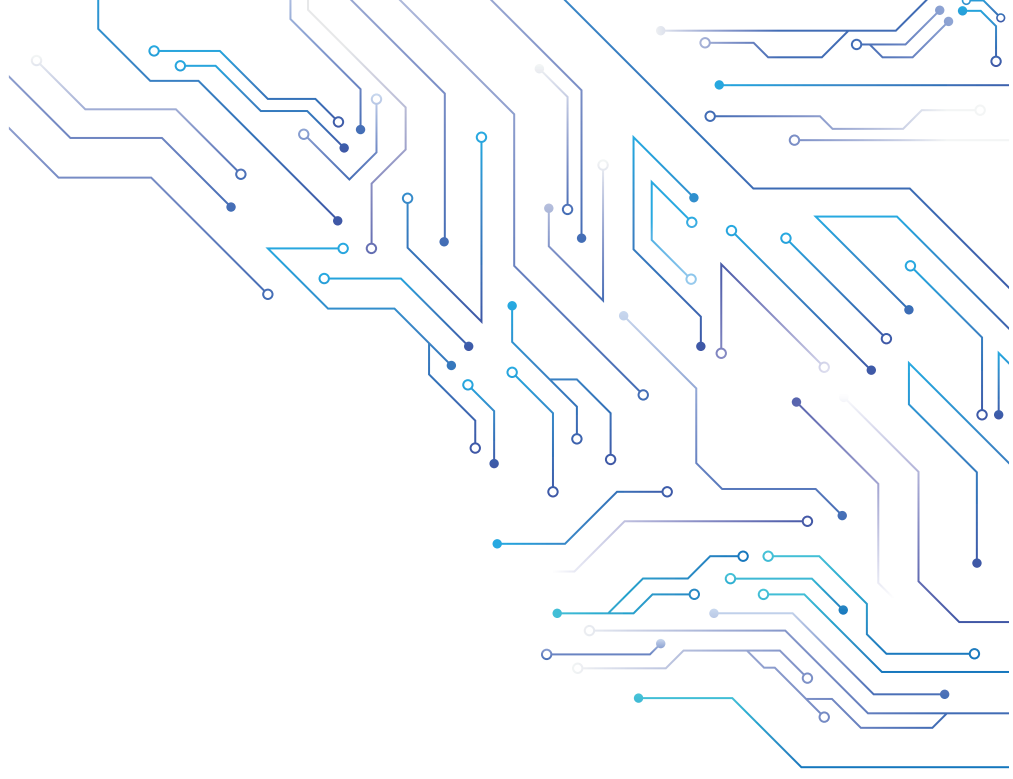

Контактные данные:
Техническая поддержка АИС «ТЦСОН»
support_tcson@mintrud.by
(017) 328 46 99

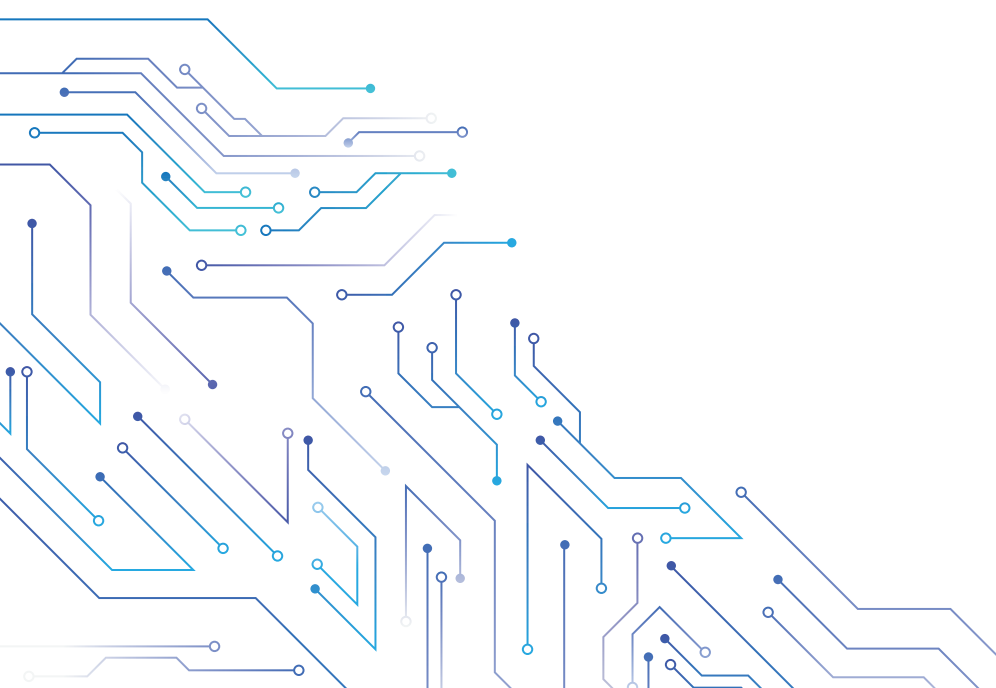

ЦЕНТР ИНФОРМАЦИОННЫХ ТЕХНОЛОГИЙ

Министерства труда и социальной защиты
Республики Беларусь

cit-mintrud.by

Минск, 2023